

SCHEMAT MONTAŻOWY

1 : 250

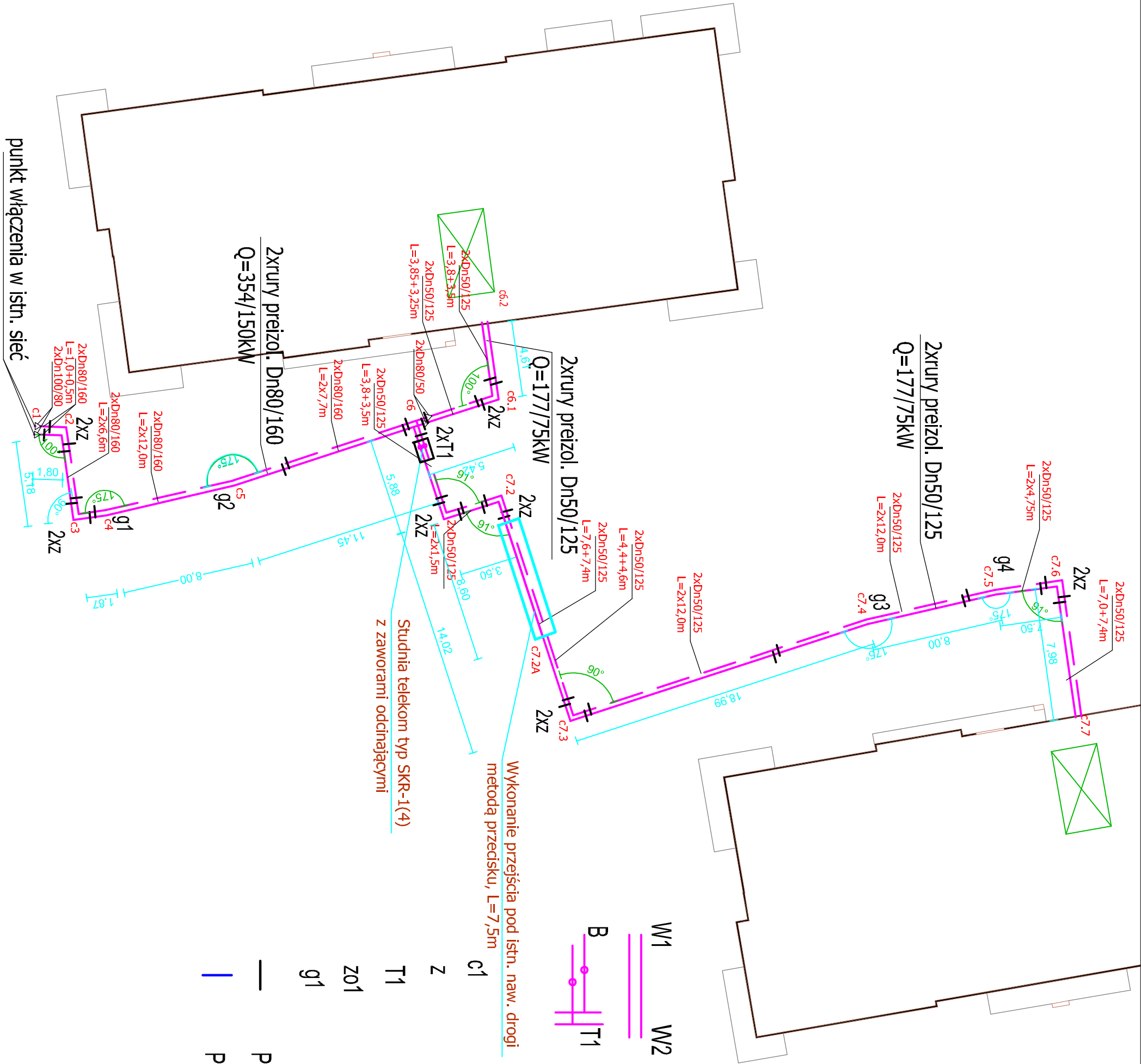

W1 W2

Proj. zew. instalacja cieplna z rur preizolowanych

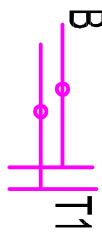

Proj. odgałęzienie ciepłownicze z rur preizolowanych 2xDn50/125mm

Miejsca włączenia do istn. preizolowanej zew. instalacji ciepłowniczej

Proj. kolano preizolowane

Proj. trójnik preizolowany

Proj. zawór preizolowany + studzienka telekomunikacyjna

Gięcie poziome rury preizolowanej

Proj. muły termokurczliwe

Proj. maty kompensacyjne

PATIO - PRACOWNIA PROJEKTOWA 71-250 BEZRZECZE UL. RAJSKA 1 tel. 693 226 079				PZ
faza:	PROJEKT ZAGOSPODAROWANIA TERENU	rysunek:	PRZYLĄCZE C.O. 2xDn50/125	skala:
	PROJEKT WYKONAWCZY		SCHEMAT MONTAŻOWY	1:250
inwestor:	KARLIŃSKIE TOWARZYSTWO BUDOWNICTWA SPOŁECZNEGO SP. Z O.O.	odbiorca budowlany:	BUDYNEK MIESZKALNY WIELO-RODZINNY NR 7, PRZYLĄCZE C.O.	nr rys.
	78-230 KARLIŃO UL. WOJSKA POLSKIEGO 1	adres obiektu budowlanego:	78-230 Karlińo ul. Koszalińska dz. nr 211, obręb 0003, jednostka ewid. Karlińo	
projektant:	specjalność: instalacyjna w zakresie: sieć i sieć	Nr upr.:	Podpis	
	inż. g.żew., wentl., g.żew., wodoci., i kanalizac.			
mgr inż. BOGDAN TRUŃ	UANN17210/80/90			
projektant sprawdzający	UANN17542104/92			
specjalność instalacyjna w zakresie: inż.				
mgr inż. JOLANTA SZYMAŃSKA	UANN17210/180/85			
PRAWA AUTORSKIE ZASTRZEŻONE - projekt chroniony prawem autorskim zgodnie z art. 1 i nast. Ustawy o Prawie Autorskim i Prawach Pokrewnych z dn. 4 lutego 1994r. (Dz.U. nr 24 poz 83 z 23.02.95)				
nazwa zamierzenia budowlanego:				
Budowa budynków wielorodzinnych nr 6 i nr 7 wraz z zagospodarowaniem terenu i infrastrukturą techniczną - osiedle Biedronka przy ul. Koszalińskiej w Karlińie, dz. nr 198, 199, 200, 201/1, 201/2, 211 obręb 0003 Karlińo				
data oprac.				
04. 2022				